

中山醫學大學

109 學年度

(自109年8月1日至110年7月31日止)

預 算 書

中山醫學大學

預算書目錄

109學年度

一、預算說明書	第	1-6	頁
二、收支餘絀預計表	第	7	頁
三、預計長期營運資產變動表	第	8	頁
四、預計增置重要長期營運資產明細表	第	9~11	頁
五、預計借款變動表	第	12~13	頁
六、收入預算明細表	第	14~15	頁
七、成本與費用預算明細表	第	16~17	頁
八、預計購建土地及重大工程明細表	第	18~19	頁
九、各項收入及成本與費用預計表	第	20~48	頁
十、最近5年現金概況表	第	49	頁

中山醫學大學
預算說明書
109 學年度

壹、學校組織及職掌：

本校依據「中山醫學大學組織規程」設有行政單位及教學單位，行政單位為 6 處 4 室 3 中心，教學單位包含 4 個學院、21 個學系及 2 個獨立研究所(各學制包含大學部 21 個系、21 個碩士班、2 個碩士在職專班、1 個二年制在職專班、5 個博士班)及 2 個獨立教育中心。

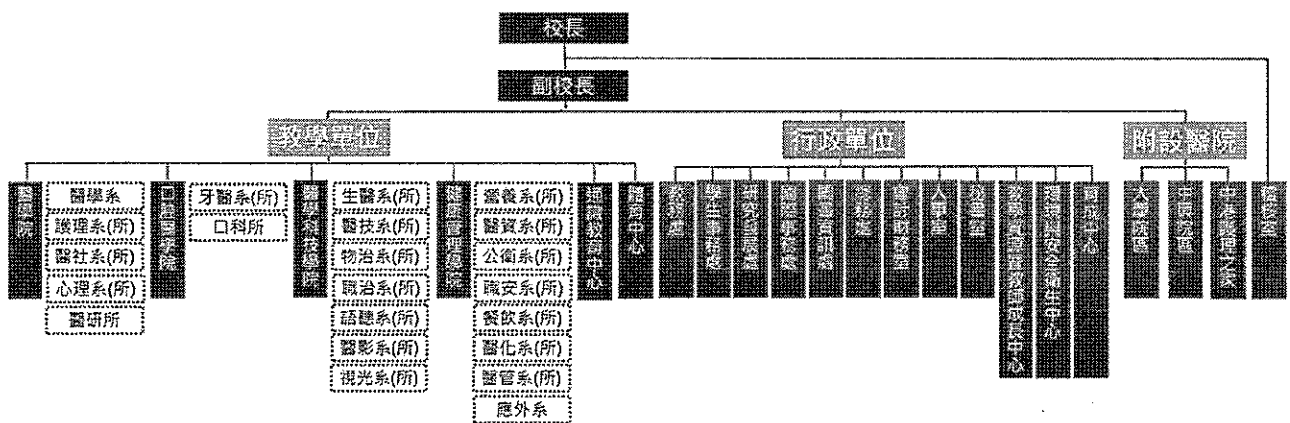

貳、重要校務計畫：

一、營運計畫：

本校 107~111 學年度中長程校務發展計畫係透過主管共識營及各策略多次會議討論形塑而成，規劃為六大主軸，19 個策略及 77 個行動方案。

教育獎補助款、高等教育深耕計畫等補助經費均整合於中長程校務發展計畫之策略及行動方案，積極落實執行及進行追蹤管考，以利校務發展計畫有效運作及推升校務發展品質。

109~110 年度校務發展計畫執行重點及內容說明如下：

- 【主軸一】教學創新及提升教學品質
- 【主軸二】特色研究及跨域結盟
- 【主軸三】國際化與提升國際移動力

- 【主軸四】 學生輔導與就業情形
- 【主軸五】 校園建設與軟硬體設施
- 【主軸六】 落實社會責任與校園永續經營

※ 系統性建構符合社會變遷需求之優質健康照護人才課程	回應社會變遷需求	相對應之校務發展計畫行動方案及策略	※ 校務發展計畫定期管考、內部控制及內外部稽核
	優質健康照護人才	策略 2-1 建構預防醫學之智慧醫療網 行動方案 2-1-1 巨觀到微觀的預防醫學網 行動方案 2-1-2 代謝症候群研究與智慧醫療網 行動方案 2-1-3 毒物及代謝物檢測中心 策略 2-2 形塑學校優勢特色 行動方案 2-2-1 口腔醫學教育暨研究中心 行動方案 2-2-2 老人認知與運動訓練健康中心 行動方案 2-2-3 失智研究暨共照中心 行動方案 2-2-4 共創中山醫/逢大之智慧健康學院 策略 2-4 強化區域產學鏈結，協助在地產業發展與升級 行動方案 2-4-2 輔具及人工智慧整合之產業聯盟 行動方案 2-4-3 發展視力保健產品創新價值鏈 策略 4-1 弱勢助學 策略 6-3 落實大學社會責任推動社會創新 行動方案 6-3-1 居家醫療計畫牙醫到宅服務 行動方案 6-3-6 為食安把關杜絕黑心食品 行動方案 6-3-9 協助高中優質化所小城鄉差距	

107-111 中長程校務發展計畫

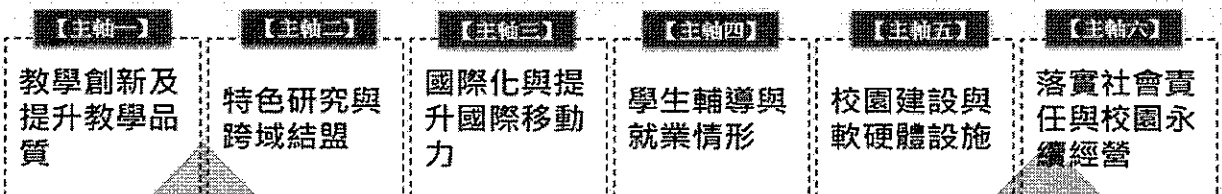

支持資源 學校行政組織與運作、合宜資源投入及配置

二、重要長期營運資產增置計畫：

近年學校週邊環境為市政府公辦第十三期重劃、鐵路高架化及捷運施工等三大工程交會點，校園週邊停車空間及師生飲食成為一大問題，本校規劃 107~109 學年度興建綜合大樓暨停車場，佳化師生學習及校園生活空間，營造安全友善之校園，工程總價約 16~18 億元，預計於 109 學年度完工。空間規劃包含美食商店街、辦公室空間、4 間會議中心及停車場(可容納汽車 855 部，機車 3811 部)。

三、長期債務之舉借及償還：

- (一)、長期借款均依據授信合約執行償還計畫，本學年度預計償還 211,000,000 元(請參閱預計借款變動表)。
- (二)、借款利息依借款用途分別由學校及附設醫院編列預算及支付，附設醫院利息支出請參閱附設醫院預算書。
- (三)、本校興建綜合大樓及停車場工程專案申請長期貸款計畫一案，業經教育部於民國 107 年 09 月 25 日臺教高(三)字第 1070138100 號函同意辦理。

四、其他重要計畫：無

參、本學年度預算概要

一、收入預算說明：

學雜費收入	本學年度學雜費收入 752,831 千元，較上學年度預算數 754,891 千元增加(減少)-2,060 千元，約-0.27%，主要係依 108 學年度之在學學生數及報到率估計之學生人數差異所致。
推廣教育收入	本學年度推廣教育收入 10,000 千元，較上學年度預算數 10,000 千元增加(減少)0 千元，約 0%，主要係依據近 2 年預計辦理課程情形估計預算數所致。
產學合作收入	本學年度產學合作收入 343,774 千元，較上學年度預算數 331,200 千元增加(減少)12,574 千元，約 3.8%，主要係預計產學合作計畫數量及金額增加所致。
補助及受贈收入	本學年度補助及受贈收入 229,593 千元，較上學年度預算數 211,856 千元增加(減少)17,737 千元，約 8.37%，主要係預計 109 學年教育部獎勵私立大學校院校務發展計畫補助款、教育部補(捐)助及委辦計畫經費增加所致。
附屬機構收益	本學年度附屬機構收益 324,645 千元，較上學年度預算數 400,340 千元增加(減少)-75,696 千元，約-18.91%，主要係因疫情因素及健保政策預計影響醫療服務收入所致。
財務收入	本學年度財務收入 431 千元，較上學年度預算數 776 千元增加(減少)-345 千元，約-44.46%，主要係就貸補助利息減少所致。
其他收入	本學年度其他收入 186,655 千元，較上學年度預算數 150,327 千元增加(減少)36,327 千元，約 24.17%，主要係新建綜合大樓暨停車場之租金及停車費收入增加所致。

二、成本與費用預算說明：

董事會支出	本學年度董事會支出 2,063 千元，較上學年度預算數 2,206 千元增加(減少)-143 千元，約-6.48%，主要係減少編列業務費預算所致。
行政管理支出	本學年度行政管理支出 181,361 千元，較上學年度預算數 193,153 千元增加(減少)-11,792 千元，約-6.11%，主要係 108 學年度編列處分土地之土地增值稅，109 學度無此情形所致。
教學研究及訓輔支出	本學年度教學研究及訓輔支出 1,054,411 千元，較上學年度預算數 1,015,225 千元增加(減少)39,185 千元，約 3.86%，主要係 109 學年度預估綜合大樓暨停車場水電、保全清潔等支出增加、編列 60 週年校慶活動經費、預計高等教育深耕等教育部計畫經費補助增加所致。
獎助學金支出	本學年度獎助學金支出 75,041 千元，較上學年度預算數 69,885 千元增加(減少)5,156 千元，約 7.38%，主要係估計政府補助及學校補助助學金增加所致。
推廣教育支出	本學年度推廣教育支出 10,608 千元，較上學年度預算數 9,793 千元增加(減少)814 千元，約 8.31%，主要係因委辦計畫補助及推廣教育學分班執行時間差異所致。
產學合作支出	本學年度產學合作支出 322,396 千元，較上學年度預算數 314,007 千元增加(減少)8,389 千元，約 2.67%，主要係預計產學合作計畫數量及金額增加，支出亦相對增加所致。
財務費用	本學年度財務費用 34,998 千元，較上學年度預算數 28,648 千元增加(減少)6,350 千元，約 22.17%，主要係新增興建綜合大樓暨停車場借款致利息費用增加所致。
其他支出	本學年度其他支出 125,336 千元，較上學年度預算數 12,349 千元增加(減少)112,987 千元，約 914.95%，主要係配合大樓工程興建進度預計拆除老舊校舍建物，致資產報廢增加所致。

三、重要長期營運資產增置計畫預算說明：

房屋及建築	本學年度房屋及建築 479 千元，較上學年度預算數 0 千元增加(減少)479 千元，約 100%，主要係新增隔間工程及研究大樓電梯鋼索等修繕所致。
機械儀器及設備	本學年度機械儀器及設備 71,289 千元，較上學年度預算數 124,078 千元增加(減少)-52,789 千元，約-42.55%，主要係 108 學年度編列停車場停管設備及更換大樓空調主機，109 學度無此情形所致。
圖書及博物	本學年度圖書及博物 3,635 千元，較上學年度預算數 4,531 千元增加(減少)-896 千元，約-19.77%，主要係增加電子圖書資源減少購置紙本圖書期刊所致。
其他設備	本學年度其他設備 8,184 千元，較上學年度預算數 7,370 千元增加(減少)814 千元，約 11.04%，主要係汰換宿舍寢室桌椅及熱水器設備等所致。
購建中營運資產	本學年度購建中營運資產 83,218 千元，較上學年度預算數 781,888 千元增加(減少)-698,670 千元，約-89.36%，主要係依工程施工進度編列工程相關經費所致。
電腦軟體	本學年度電腦軟體 3,151 千元，較上學年度預算數 4,256 千元增加(減少)-1,105 千元，約-25.96%，主要係教學單位預計購置使用之電腦軟體減少所致。
其他無形資產	本學年度其他無形資產 977 千元，較上學年度預算數 689 千元增加(減少)288 千元，約 41.8%，主要係計畫預計購置其他無形資產乙批所致。

肆、其他必要說明事項：無

中山醫學大學
收支餘絀預計表
109學年度

全1頁第1頁
單位：新臺幣元

(前)學年度 決算數	項目	(本)學年度 預算數 (1)	估計(上)學年度 決算數 (2)	比較增減	
				金額 (3)=(1)-(2)	% (4)=(3)/(2)*100
1,791,973,703	各項收入	1,847,929,463	1,910,216,670	(62,287,207)	(3.26)
780,266,575	學雜費收入	752,831,088	756,737,901	(3,906,813)	(0.52)
10,700,821	推廣教育收入	10,000,000	12,507,503	(2,507,503)	(20.05)
348,521,582	產學合作收入	343,774,408	336,187,240	7,587,168	2.26
229,061,876	補助及受贈收入	229,593,165	246,909,314	(17,316,149)	(7.01)
267,478,283	附屬機構收益	324,644,754	270,836,069	53,808,685	19.87
410,882	財務收入	431,426	629,494	(198,068)	(31.46)
155,533,684	其他收入	186,654,622	286,409,149	(99,754,527)	(34.83)
1,527,839,312	各項成本與費用	1,806,212,960	1,599,673,310	206,539,650	12.91
862,830	董事會支出	2,063,100	688,497	1,374,603	199.65
147,253,865	行政管理支出	181,360,696	150,470,795	30,889,901	20.53
936,723,170	教學研究及訓輔支出	1,054,410,701	1,005,520,729	48,889,972	4.86
75,158,556	獎助學金支出	75,040,771	77,043,528	(2,002,757)	(2.60)
10,956,460	推廣教育支出	10,607,780	14,077,277	(3,469,497)	(24.65)
331,179,789	產學合作支出	322,395,943	321,764,536	631,407	0.20
14,603,359	財務費用	34,997,832	8,939,535	26,058,297	291.49
11,101,283	其他支出	125,336,137	21,168,413	104,167,724	492.09
264,134,391	本期餘絀	41,716,503	310,543,360	(268,826,857)	(86.57)



中山醫學大學
預計長期營運資產變動表
109學年度

全1頁第1頁
單位：新臺幣元

項目名稱	估計本學年初 結存金額	預計本學年度 增加金額	預計本學年度 減少金額	預計本學年度 重分類金額	預計本學年度 底結存金額	說明
不動產、房屋及設備	6,508,906,160	239,295,668	292,421,969	0	6,455,779,859	
土地	176,028,088	0	0	0	176,028,088	
土地改良物	33,365,549	0	370,000	0	32,995,549	
房屋及建築	3,178,861,710	479,305	206,119,558	0	2,973,221,457	
機械儀器及設備	1,058,145,117	71,289,042	41,962,645	0	1,087,471,514	
圖書及博物	304,472,773	3,635,000	29,862,353	0	278,245,420	
其他設備	255,399,695	8,184,293	14,107,413	0	249,476,575	
購建中營運資產	1,501,507,228	155,708,028	0	0	1,657,215,256	
租賃權益改良物	1,126,000	0	0	0	1,126,000	
累計減損	0	0	0	0	0	
累計折舊	1,950,062,055	138,541,429	143,973,963	0	1,944,629,521	
土地改良物	27,096,383	1,118,127	168,370	0	28,046,140	
房屋及建築	959,641,540	76,823,742	95,663,531	0	940,801,751	
機械儀器及設備	774,420,373	45,279,822	36,281,191	0	783,419,004	
其他設備	187,934,203	15,132,082	11,860,871	0	191,205,414	
租賃權益改良物	969,556	187,656	0	0	1,157,212	
不動產、房屋及設備淨額	4,558,844,105	100,754,239	148,448,006	0	4,511,150,338	
投資性不動產	0	0	0	0	0	
累計減損	0	0	0	0	0	
累計折舊	0	0	0	0	0	
投資性不動產淨額	0	0	0	0	0	
無形資產	70,214,894	4,128,297	1,369,203	0	72,973,988	
電腦軟體	68,932,894	3,151,297	1,369,203	0	70,714,988	
其他無形資產	1,282,000	977,000	0	0	2,259,000	
累計減損	0	0	0	0	0	
累計攤銷	48,640,245	3,975,822	1,149,151	0	51,466,916	
電腦軟體	48,266,814	3,686,880	1,149,151	0	50,804,543	
其他無形資產	373,431	288,942	0	0	662,373	
無形資產淨額	21,574,649	152,475	220,052	0	21,507,072	
合計	4,580,418,754	100,906,714	148,668,058	0	4,532,657,410	



中山醫學大學
 預計增置重要長期營運資產明細表
 109學年度

編號：304

全49頁 第9頁
 單位：新臺幣元

項目、重要長期營運資產名稱	提出單位	數量	單價	總價	備註
檢查室隔間	醫學科技學院	1	194,055	194,055	
研究大樓電梯主鋼索及主鋼索輪修繕更換	總務處	1	285,250	285,250	
房屋及建築合計				479,305	
高教深耕計畫機械儀器及設備購置	各單位	1批	9,021,200	9,021,200	
產學合作計畫機械儀器及設備購置	各單位	1批	20,578,464	20,578,464	
教學設備預備金	各單位	1批	5,000,000	5,000,000	
甘茲費爾德視網膜電位圖儀	研發處	1	3,000,000	3,000,000	
多重螢光細胞組織掃描系統	研發處	1	3,500,000	3,500,000	
新進教師設備費	研發處	1	3,200,000	3,200,000	
校驗型分光光度計	健康管理學院	3	45,000	135,000	
酸鹼度計	健康管理學院	3	22,986	68,958	
熱導電度偵測器(含注射口)	健康管理學院	1	477,540	477,540	
數位式加熱攪拌器	健康管理學院	3	18,000	54,000	
八門教學式發酵箱	健康管理學院	1	78,000	78,000	
油品檢測儀	健康管理學院	4	23,500	94,000	
手持式多參數水質分析儀	健康管理學院	5	60,000	300,000	
生物自由基分析系統	健康管理學院	1	746,000	746,000	
組織破碎機	健康管理學院	1	88,200	88,200	
液滴形狀分析系統	健康管理學院	1	670,000	670,000	
遠距控制微粒子感測器	健康管理學院	1	609,000	609,000	
筆記型電腦	健康管理學院	1	29,000	29,000	
高濃度氣測量儀	健康管理學院	2	19,100	38,200	
色差計	健康管理學院	1	430,000	430,000	
低溫貯存箱	健康管理學院	1	38,000	38,000	
溫控自動進樣器	健康管理學院	1	255,000	255,000	
省力型可調式微量吸管組	健康管理學院	2	48,000	96,000	
實驗室教學廣播系統	口腔醫學院	1	265,800	265,800	
實驗室高壓空氣管線更新與加裝安全截斷裝置	口腔醫學院	1	349,000	349,000	
實驗室工作間抽氣系統更新	口腔醫學院	1	595,000	595,000	
顯微影像擷取系統	口腔醫學院	1	75,000	75,000	
牙托片光照燈	口腔醫學院	7	34,600	242,200	
高週波鑄造機	口腔醫學院	3	250,000	750,000	
攝影機	醫學院	2	20,000	40,000	
整合式超純水UV主機 (Smart系列)	醫學院	1	276,000	276,000	
整合式超純水UV主機 (Smart系列)	醫學院	1	276,000	276,000	
浮腫觸診模型	醫學院	2	28,000	56,000	
早產兒模型	醫學院	2	26,000	52,000	
穿戴式女性導尿管腸模型	醫學院	8	33,500	268,000	
肌少症整合性篩檢系統	醫學院	1	242,550	242,550	
超音波膀胱容量測定儀	醫學院	1	650,000	650,000	
攜帶式訓練回饋系統	醫學院	1	950,000	950,000	
電子式眼耳鏡病變判讀訓練模型	醫學院	2	135,000	270,000	
搖晃寶寶	醫學院	1	46,000	46,000	
成人氣道處置訓練模型	醫學院	1	130,000	130,000	
沉浸式培訓控制系統	醫學院	1	1,900,000	1,900,000	
小鼠滾筒式跑步機	醫學院	2	195,300	390,600	
倒立顯微鏡含照相系統	醫學院	1	350,000	350,000	
桌上型多功能冷凍離心機	醫學院	1	315,335	315,335	
聚合酶連鎖反應器	醫學科技學院	2	100,000	200,000	
魏氏成人智力測驗第四版	醫學院	2	27,800	55,600	
生理回饋雷射治療儀教學模組	醫學科技學院	1	500,000	500,000	
口袋型超音波腹部探頭	醫學科技學院	3	200,000	600,000	
可見分光光度儀	醫學科技學院	2	180,000	360,000	
踏板式電動三折床	醫學科技學院	2	75,000	150,000	
敏感度測試針組	醫學科技學院	1	18,500	18,500	
正立螢光顯微鏡	醫學科技學院	1	650,000	650,000	

項目、重要長期營運資產名稱	提出單位	數量	單價	總價	備註
核酸照膠系統	醫學科技學院	2	280,000	560,000	
綜合驗光儀	醫學科技學院	3	180,000	540,000	
副木製作及教學設備	醫學科技學院	2	89,000	178,000	
電腦斷層胸腔攝影影像評估假體	醫學科技學院	1	152,000	152,000	
12導程電腦分析心電圖儀	醫學科技學院	1	205,000	205,000	
負80度C超低溫冷凍櫃	醫學科技學院	1	280,000	280,000	
人體全身肌肉模型	醫學科技學院	1	330,000	330,000	
公費生設備	醫學院	1	330,000	330,000	
護理系-公費生資本門	醫學院	1	105,000	105,000	
資訊機房骨幹核心路由交換器	圖書資訊處	1	1,950,000	1,950,000	
資訊機房資料中心路由交換器	圖書資訊處	1	900,000	900,000	
伺服器主機	圖書資訊處	1	834,000	834,000	
網路自動測試儀(含光纖模組)	圖書資訊處	1	146,000	146,000	
正心樓空調溫度感測器更換	總務處	1	518,595	518,595	
雷射單鎗投影機	口腔醫學院	1	93,000	93,000	
顯微鏡影像輸出系統	口腔醫學院	1	200,000	200,000	
HDMI數位影像配置	口腔醫學院	1	41,400	41,400	
超音波多功能洗牙機	口腔醫學院	1	48,000	48,000	
X光機數位感光設備	口腔醫學院	1	157,600	157,600	
VISO TM 多空間影音記錄觀察分析系統	醫學科技學院	1	2,336,500	2,336,500	
標準眼控桌上型立架	醫學科技學院	1	21,000	21,000	
SR下巴支撐架	醫學科技學院	1	90,000	90,000	
時間數字認知圖卡組	醫學科技學院	1	13,200	13,200	
認知表達圖卡	醫學科技學院	1	26,600	26,600	
治療床	醫學科技學院	1	60,000	60,000	
衛星電話	學生事務處	1	40,500	40,500	
數位相機	學生事務處	1	17,900	17,900	
數位相機	學生事務處	1	18,900	18,900	
橢圓心肺訓練機	體育中心	1	100,000	165,600	
教育部補助計畫-儲存系統設備(含硬碟)	秘書室	1	1,400,100	1,400,100	
機械儀器及設備 小計				71,289,042	
中文圖書	圖書資訊處	1	520,000	520,000	
西文圖書	圖書資訊處	1	2,000,000	2,000,000	
中西文視聽資料	圖書資訊處	1	700,000	700,000	
紙本期刊	圖書資訊處	1	95,000	95,000	
中西文電子書	圖書資訊處	1	320,000	320,000	
圖書及博物 小計				3,635,000	
高教深耕計畫其他設備購置	各單位	1批	486,100	486,100	
琵琶	學生事務處	1	32,000	32,000	
柳琴	學生事務處	1	33,600	33,600	
高音笙	學生事務處	1	95,000	95,000	
中阮	學生事務處	1	30,400	30,400	
二胡	學生事務處	3	46,000	138,000	
電鋼琴	學生事務處	1	50,000	50,000	
手寫液晶顯示器	學生事務處	1	20,890	20,890	
輕量四人帳篷	學生事務處	1	25,020	25,020	
電吉他音箱	學生事務處	1	59,800	59,800	
監聽喇叭組	學生事務處	1	58,000	58,000	
相機廣角鏡頭	學生事務處	1	20,000	20,000	
相機廣角鏡頭	學生事務處	1	16,000	16,000	
赤道儀	學生事務處	1	98,070	98,070	
低音大提琴	學生事務處	1	77,000	77,000	
中音笙	學生事務處	1	120,000	120,000	
窗型冷氣機68台	學生事務處	1	2,040,000	2,040,000	
宿舍床組汰換	學生事務處	1	674,520	674,520	

中山醫學大學
 預計增置重要長期營運資產明細表
 109學年度

編號：304

全49頁 第11頁
 單位：新臺幣元

項目、重要長期營運資產名稱	提出單位	數量	單價	總價	備註
宿舍寢室桌椅	學生事務處	1	2,928,293	2,928,293	
女宿熱水器	學生事務處	1	831,600	831,600	
女宿廁所無障礙空間改建	學生事務處	1	350,000	350,000	
其他設備 小計				8,184,293	
高教深耕計畫電腦軟體購置	各單位	1批	200,000	200,000	
情境教室工程建置第二階段- Live Campus -環遊世界 (線上Web版課程)	健康管理學院	1	250,000	250,000	
護理資訊系統	醫學院	1	975,000	975,000	
電腦化持續注意力測試系統	醫學院	1	68,000	68,000	
EEP Workflow Foundation開發平台(無限人數版)	圖書資訊處	1	417,900	417,900	
校務資訊系統-教職員端(第三階段)	圖書資訊處	1	359,100	359,100	
校務資訊系統-學生端(第三階段)	圖書資訊處	1	642,600	642,600	
公文系統資料庫升級	總務處	1	86,100	86,100	
MAXQDA定性量化分析軟體	醫學科技學院	1	26,250	26,250	
SPSS統計分析軟體	醫學科技學院	1	126,347	126,347	
電腦軟體 小計				3,151,297	
高教深耕計畫其他無形資產購置	各單位	1批	977,000	977,000	
其他無形資產 小計				977,000	
新大樓工程費用第60項次	總務處	1	62,604,120	62,604,120	
新大樓水電工程費用第58項次	總務處	1	7,350,000	7,350,000	
新大樓水電工程費用第59項次	總務處	1	7,350,000	7,350,000	
新大樓消防工程費用第7-1項次	總務處	1	539,000	539,000	
新大樓消防工程費用第8-1項次	總務處	1	539,000	539,000	
新大樓消防工程費用第8-2項次	總務處	1	539,000	539,000	
新建大樓建築設計監造費用(第七期取得使照10%)	總務處	1	4,296,700	4,296,700	
新大樓裝修隔間工程	總務處	1	55,633,930	55,633,930	
網路弱電工程	總務處	1	16,856,278	16,856,278	
購建中營運資產 小計				155,708,028	
合計				243,423,965	

中山醫學大學
預計借款變動表
109學年度

全2頁第1頁
單位：新臺幣元

借款用途	預計借款期間	估計期初金額	預計本學年度舉借金額	預計本學年度償還金額	預計期末金額	備註
大慶國宅宿舍	96年6月 至 114年3月	200,000,000	0	40,000,000	160,000,000	依教育部96年6月14日台高(四)字第0960088018號函核准以信用貸款方式辦理。
綜合大樓暨停車場	108年1月 至 123年1月	1,047,380,000	125,420,000	17,500,000	1,155,300,000	註1
正心樓	99年5月 至 117年5月	428,210,000	0	53,500,000	374,710,000	註2
汝川醫療大樓	99年5月 至 117年5月	954,530,000	0	100,000,000	854,530,000	註3
合計		2,630,120,000	125,420,000	211,000,000	2,544,540,000	



中山醫學大學
預計借款變動表
109學年度

備註：

註1：依教育部107年09月25日臺教高(三)字第1070138100號函辦理。
教育部核准學校授信額度為12億元，本校依實際工程進度及請款流程，分次向銀行動支貸款額度
截至108學年度止預計新增貸款約1,047,380仟元
109學年度預計舉借貸款約125,420仟元
109學年度預計償還借款本金17,500仟元

註2：依教育部98年9月8日台高(四)字第0980151418A號函暨98年11月4日台高(四)字第0980183880號、100年1月20日臺高(四)字第1000005990號函辦理。
原聯貸案轉土銀自貸：依教育部105年10月18日臺教高(三)字第105134542號函辦理。

註3：依教育部98年9月8日台高(四)字第0980151418A號函暨98年11月4日台高(四)字第0980183880號、100年1月20日臺高(四)字第1000005990號函辦理。
原聯貸案轉土銀自貸：依教育部105年10月18日臺教高(三)字第105134542號函辦理。



中山醫學大學
收入預算明細表
109學年度

全2頁第1頁
單位：新臺幣元

(前)學年度 決算數	項目名稱	(本)學年度 預算數	估計(上)學年 度決算數	(本)學年度預算與估計 (上)學年度決算比較		說明
				差異	%	
780,266,575	學雜費收入	752,831,088	756,737,901	(3,906,813)	(0.52)	
563,261,827	學費收入	546,675,558	545,320,894	1,354,664	0.25	
213,489,648	雜費收入	202,603,530	207,924,407	(5,320,877)	(2.56)	
3,515,100	實習實驗費收入	3,552,000	3,492,600	59,400	1.70	
10,700,821	推廣教育收入	10,000,000	12,507,503	(2,507,503)	(20.05)	註1
348,521,582	產學合作收入	343,774,408	336,187,240	7,587,168	2.26	
229,061,876	補助及受贈收入	229,593,165	246,909,314	(17,316,149)	(7.01)	
211,909,255	補助收入	211,703,407	228,994,230	(17,290,823)	(7.55)	
17,152,621	受贈收入	17,889,758	17,915,084	(25,326)	(0.14)	
267,478,283	附屬機構收益	324,644,754	270,836,069	53,808,685	19.87	
410,882	財務收入	431,426	629,494	(198,068)	(31.46)	註2
410,882	利息收入	431,426	629,494	(198,068)	(31.46)	
155,533,684	其他收入	186,654,622	286,409,149	(99,754,527)	(34.83)	註3
0	財產交易賸餘	0	131,033,509	(131,033,509)	(100.00)	
4,538,580	試務費收入	3,875,000	4,284,760	(409,760)	(9.56)	
68,875,914	住宿費收入	70,296,775	69,865,269	431,506	0.62	
82,119,190	雜項收入	112,482,847	81,225,611	31,257,236	38.48	
1,791,973,703	合計	1,847,929,463	1,910,216,670	(62,287,207)	(3.26)	



中山醫學大學
收入預算明細表
109學年度

備註：

註1：推廣教育收入：109學年度推廣教育收入依據預計開班數及計劃件數估算。

註2：財務收入：109學年度預算數較108學年度估計決算數減少主係因預估就貸補貼利息減少。

註3：其他收入：(1)財產交易賸餘：108學年度教育部核准處分台中市西區後壠子段210-36、210-454、210-56、210-455土地【中華民國108年03月07日臺教高(三)字第1080024576號】，依出售合約處分價格為1.36億元。(2)雜項收入：109學年度預算數增加主係因綜合大樓暨停車場完工後，預計增加1樓美食廣場租金及停車場收入所致。



中山醫學大學
成本與費用預算明細表
109學年度

全2頁第1頁
單位：新臺幣元

(前)學年度 決算數	項目名稱	(本)學年度 預算數	估計(上)學年度 決算數	(本)學年度預算與估計 (上)學年度決算比較		說明
				差異	%	
862,830	董事會支出	2,063,100	688,497	1,374,603	199.65	註1
450,830	業務費	1,453,100	335,497	1,117,603	333.12	
412,000	出席及交通費	610,000	353,000	257,000	72.80	
147,253,865	行政管理支出	181,360,696	150,470,795	30,889,901	20.53	註2
107,894,436	人事費	115,434,944	109,341,584	6,093,360	5.57	
17,246,841	業務費	22,774,816	16,036,173	6,738,643	42.02	
4,471,763	維護費	6,168,951	6,928,918	(759,967)	(10.97)	
5,711,462	退休撫卹費	6,513,336	5,737,291	776,045	13.53	
11,929,363	折舊及攤銷	30,468,649	12,426,829	18,041,820	145.18	
936,723,170	教學研究及訓輔支出	1,054,410,701	1,005,520,729	48,889,972	4.86	
581,745,411	人事費	590,650,234	575,847,961	14,802,273	2.57	
206,810,733	業務費	276,282,710	221,230,186	55,052,524	24.88	
23,288,827	維護費	27,890,041	25,155,154	2,734,887	10.87	
22,486,954	退休撫卹費	23,247,801	22,129,041	1,118,760	5.06	
102,391,245	折舊及攤銷	136,339,915	161,158,387	(24,818,472)	(15.40)	
75,158,556	獎助學金支出	75,040,771	77,043,528	(2,002,757)	(2.60)	
5,813,221	獎學金支出	9,762,809	6,725,376	3,037,433	45.16	
69,345,335	助學金支出	65,277,962	70,318,152	(5,040,190)	(7.17)	
10,956,460	推廣教育支出	10,607,780	14,077,277	(3,469,497)	(24.65)	註3
4,501,991	人事費	4,051,678	6,523,577	(2,471,899)	(37.89)	
6,296,806	業務費	6,390,818	7,383,959	(993,141)	(13.45)	
0	維護費	20,000	14,000	6,000	42.86	
103,107	退休撫卹費	99,576	110,033	(10,457)	(9.50)	
54,556	折舊及攤銷	45,708	45,708	0	0.00	
331,179,789	產學合作支出	322,395,943	321,764,536	631,407	0.20	
114,444,655	人事費	111,028,573	116,944,057	(5,915,484)	(5.06)	
208,339,881	業務費	202,121,100	196,557,340	5,563,760	2.83	
475,120	維護費	460,938	429,055	31,883	7.43	
3,258,629	退休撫卹費	3,260,000	3,528,261	(268,261)	(7.60)	
4,661,504	折舊及攤銷	5,525,332	4,305,823	1,219,509	28.32	
14,603,359	財務費用	34,997,832	8,939,535	26,058,297	291.49	註4
14,603,359	利息費用	34,997,832	8,939,535	26,058,297	291.49	
11,101,283	其他支出	125,336,137	21,168,413	104,167,724	492.09	註5
2,913,678	試務費支出	2,990,000	2,656,978	333,022	12.53	
5,254,222	財產交易短絀	118,805,705	15,806,295	102,999,410	651.64	
2,557,332	超額年金給付	3,040,432	2,636,802	403,630	15.31	
376,051	雜項支出	500,000	68,338	431,662	631.66	
1,527,839,312	合計	1,806,212,960	1,599,673,310	206,539,650	12.91	



中山醫學大學
成本與費用預算明細表
109學年度

全2頁第2頁
單位：新臺幣元

備註：

- 註1：董事會支出：業務費預算係以108學年度預算數為編列基礎。出席及交通費係依據一年開會11次估計。
- 註2：行政管理支出：109學年度預算較108學年度估計決算數增加，主要係預計人事成本增加；綜合大樓暨停車場完工後水電、保全清潔及折舊費用等支出增加。
- 註3：推廣教育支出：109學年度預算較108學年度估計決算數減少，係因108學年度勞動部職訓局產投及委辦計畫補助及推廣教育學分班開設情形增加所致。
- 註4：財務費用：新增興建綜合大樓暨停車場工程借款致利息支出增加。
- 註5：其他支出：(1)財產交易短絀：主係配合大樓工程興建進度預計拆除老舊校舍建物，致資產報廢增加。
(2)雜項支出：109學度預估原住民及身心障礙代金增加所致。



中山醫學大學
預計購建土地及重大工程明細表
109學年度

全2頁第1頁
單位：新臺幣元

土地及工程名稱	土地或工程 總預算及資金來源			全部計畫 各學年度預算		本學年度預算		說明
	總經費	資金來源及金額		學年度	金額	資金來源	金額	
		自有資金	借款					
中山醫學大學立 體停車場、綜合 大樓新建工程之 建築師設計簽證 費	50,598,926	36,418,926	14,180,000	105	19,985,376			註4
				106	10,741,750			
				107	1,206,700			
				107	3,090,000			
				108	3,278,400			
				108	8,000,000			
				109	3,090,000	銀行借款	3,090,000	
				109	1,206,700	自有資金(學校)	1,206,700	
興建綜合大樓及 停車場工程	1,252,082,400	254,422,400	997,660,000	107	115,297,905			註6
				107	460,660,000			
				108	126,600,375			
				108	486,920,000			
				109	12,524,120	自有資金(學校)	12,524,120	
				109	50,080,000	銀行借款	50,080,000	
興建綜合大樓及 停車場工程-水電 工程	245,000,000	56,840,000	188,160,000	107	15,680,000			註1
				107	13,720,000			
				108	160,720,000			
				108	40,180,000			
				109	2,940,000	自有資金(學校)	2,940,000	
				109	11,760,000	銀行借款	11,760,000	
興建綜合大樓及 停車場工程-消防 工程	53,900,000	53,900,000	0	107	5,390,000			註3
				108	46,893,000			
				109	1,617,000	自有資金(學校)	1,617,000	
興建綜合大樓及 停車場工程-裝修 隔間工程	55,633,930	55,633,930	0	109	55,633,930	自有資金(學校)	55,633,930	註2
興建綜合大樓及 停車場工程-電梯 設備工程	14,500,000	14,500,000	0	108	14,500,000			註5
合計	1,671,715,256	471,715,256	1,200,000,000		1,671,715,256		138,851,750	

- 註1：1：工程之規劃細目請參閱304預計增置重要長期營運資產明細表。
2：本校興建綜合大樓及停車場工程專案申請長期貸款計畫一案，業經教育部於民國107年9月25日臺教高(三)字第1070138100號函同意辦理。
3：107學年度係以實際數填報，108學年度為預估決算數填列。
- 註2：1：工程之規劃細目請參閱304預計增置重要長期營運資產明細表。
2：本校興建綜合大樓及停車場工程專案申請長期貸款計畫一案，業經教育部於民國107年9月25日臺教高(三)字第1070138100號函同意辦理。
3：107學年度係以實際數填報，108學年度為預估決算數填列。
- 註3：1：工程之規劃細目請參閱304預計增置重要長期營運資產明細表。
2：本校興建綜合大樓及停車場工程專案申請長期貸款計畫一案，業經教育部於民國107年9月25日臺教高(三)字第1070138100號函同意辦理。
3：107學年度係以實際數填報，108學年度為預估決算數填列。
- 註4：1：工程之規劃細目請參閱304預計增置重要長期營運資產明細表。
2：本校興建綜合大樓及停車場工程專案申請長期貸款計畫一案，業經教育部於民國107年9月25日臺教高(三)字第1070138100號函同意辦理。
3：105-107學年度係以實際數填報，108學年度為預估決算數填列。
- 註5：1：工程之規劃細目請參閱304預計增置重要長期營運資產明細表。
2：本校興建綜合大樓及停車場工程專案申請長期貸款計畫一案，業經教育部於民國107年9月25日臺教高(三)字第1070138100號函同意辦理。
3：108學年度為預估決算數填列。
- 註6：1：工程之規劃細目請參閱304預計增置重要長期營運資產明細表。
2：本校興建綜合大樓及停車場工程專案申請長期貸款計畫一案，業經教育部於民國107年9月25日臺教高(三)字第1070138100號函同意辦理。
3：107學年度係以實際數填報，108學年度為預估決算數填列。



中山醫學大學
預計購建土地及重大工程明細表
109學年度

備註：

其它補充事項：

- 1：108學年度預估7月工程請款將於109學年度8月動撥授信60,490仟元。
- 2：工程主體，水電、消防及電梯工程業已完成簽約，預計於107-109學年度執行完畢。



中 山 醫 學 大 學

學費收入預計計算表

中華民國109學年度

全49頁 第20頁

單位：新臺幣元

項目	金額	計算式
醫學系	85,057,180	1年級135人 * 52765元*2學期 2年級144人 * 52765元*2學期 3年級136人 * 52765元*2學期 4年級129人 * 52765元*2學期 5年級127人 * 52765元*2學期 6年級135人 * 52765元*2學期
護理學系	34,864,800	1年級106人 * 39800元*2學期 2年級109人 * 39800元*2學期 3年級113人 * 39800元*2學期 4年級110人 * 39800元*2學期
醫學社會暨社會工作學系	27,184,916	1年級96人 * 37862元*2學期 2年級96人 * 37862元*2學期 3年級89人 * 37862元*2學期 4年級78人 * 37862元*2學期
牙醫學系	45,062,784	1年級76人 * 48144元*2學期 2年級81人 * 48144元*2學期 3年級81人 * 48144元*2學期 4年級79人 * 48144元*2學期 5年級80人 * 48144元*2學期 6年級71人 * 48144元*2學期
心理學系	15,681,200	1年級49人 * 39800元*2學期 2年級46人 * 39800元*2學期 3年級52人 * 39800元*2學期 4年級50人 * 39800元*2學期
醫學檢驗暨生物技術學系	25,074,000	1年級80人 * 39800元*2學期 2年級74人 * 39800元*2學期 3年級74人 * 39800元*2學期 4年級87人 * 39800元*2學期
語言治療與聽力學系語言治療組	15,760,800	1年級44人 * 39800元*2學期 2年級55人 * 39800元*2學期 3年級47人 * 39800元*2學期 4年級52人 * 39800元*2學期
語言治療與聽力學系聽力組	13,930,000	1年級45人 * 39800元*2學期 2年級39人 * 39800元*2學期 3年級45人 * 39800元*2學期 4年級46人 * 39800元*2學期
生物醫學科學學系	22,447,200	1年級76人 * 39800元*2學期 2年級78人 * 39800元*2學期 3年級62人 * 39800元*2學期 4年級66人 * 39800元*2學期
視光學系	16,318,000	1年級52人 * 39800元*2學期 2年級47人 * 39800元*2學期 3年級53人 * 39800元*2學期 4年級53人 * 39800元*2學期

中 山 醫 學 大 學

學費收入預計計算表

中華民國109學年度

全49頁 第21頁

單位：新臺幣元

項目	金額	計算式
醫學影像暨放射科學系	23,004,400	1年級73人 * 39800元*2學期 2年級74人 * 39800元*2學期 3年級65人 * 39800元*2學期 4年級77人 * 39800元*2學期
物理治療學系	14,964,800	1年級41人 * 39800元*2學期 2年級49人 * 39800元*2學期 3年級44人 * 39800元*2學期 4年級54人 * 39800元*2學期
職能治療學系	15,283,200	1年級46人 * 39800元*2學期 2年級47人 * 39800元*2學期 3年級53人 * 39800元*2學期 4年級46人 * 39800元*2學期
營養學系	28,098,800	1年級94人 * 39800元*2學期 2年級93人 * 39800元*2學期 3年級80人 * 39800元*2學期 4年級86人 * 39800元*2學期
公共衛生學系	19,661,200	1年級68人 * 39800元*2學期 2年級67人 * 39800元*2學期 3年級57人 * 39800元*2學期 4年級55人 * 39800元*2學期
醫療產業科技管理學系	12,895,200	1年級46人 * 39800元*2學期 2年級45人 * 39800元*2學期 3年級33人 * 39800元*2學期 4年級38人 * 39800元*2學期
職業安全衛生學系	15,920,000	1年級56人 * 39800元*2學期 2年級54人 * 39800元*2學期 3年級48人 * 39800元*2學期 4年級42人 * 39800元*2學期
醫學應用化學系	14,248,400	1年級46人 * 39800元*2學期 2年級46人 * 39800元*2學期 3年級38人 * 39800元*2學期 4年級49人 * 39800元*2學期
健康餐飲暨產業管理學系	13,213,600	1年級42人 * 39800元*2學期 2年級41人 * 39800元*2學期 3年級42人 * 39800元*2學期 4年級41人 * 39800元*2學期
醫學資訊學系	12,895,200	1年級45人 * 39800元*2學期 2年級43人 * 39800元*2學期 3年級42人 * 39800元*2學期 4年級32人 * 39800元*2學期
應用外國語言學系	13,781,768	1年級52人 * 37862元*2學期 2年級50人 * 37862元*2學期 3年級41人 * 37862元*2學期 4年級39人 * 37862元*2學期

中 山 醫 學 大 學

學費收入預計計算表

中華民國109學年度

全49頁 第22頁

單位：新臺幣元

項目	金額	計算式
醫學研究所碩士班	7,871,424	1年級47人 * 44724元*2學期 2年級41人 * 44724元*2學期
護理學系碩士班	3,037,140	1年級22人 * 33746元*2學期 2年級23人 * 33746元*2學期
醫學社會暨社會工作學系碩士班	1,282,348	1年級10人 * 33746元*2學期 2年級9人 * 33746元*2學期
醫學檢驗暨生物技術學系碩士班	539,936	1年級4人 * 33746元*2學期 2年級4人 * 33746元*2學期
物理治療學系碩士班	539,936	1年級5人 * 33746元*2學期 2年級3人 * 33746元*2學期
職能治療學系碩士班	674,920	1年級5人 * 33746元*2學期 2年級5人 * 33746元*2學期
語言治療與聽力學系碩士班	1,957,268	1年級13人 * 33746元*2學期 2年級16人 * 33746元*2學期
生物醫學科學學系碩士班	1,214,856	1年級8人 * 33746元*2學期 2年級10人 * 33746元*2學期
視光學系碩士班	1,822,284	1年級15人 * 33746元*2學期 2年級12人 * 33746元*2學期
醫學影像暨放射科學系碩士班	1,147,364	1年級8人 * 33746元*2學期 2年級9人 * 33746元*2學期
心理學系臨床心理學碩士班	2,497,204	1年級18人 * 33746元*2學期 2年級19人 * 33746元*2學期
牙醫學系碩士班	897,930	1年級5人 * 40815元*2學期 2年級6人 * 40815元*2學期
口腔科學研究所碩士班	1,147,364	1年級10人 * 33746元*2學期 2年級7人 * 33746元*2學期
營養學系碩士班	2,362,220	1年級19人 * 33746元*2學期 2年級16人 * 33746元*2學期
公共衛生學系碩士班	1,484,824	1年級11人 * 33746元*2學期 2年級11人 * 33746元*2學期
醫療產業科技管理學系碩士班	742,412	1年級5人 * 33746元*2學期 2年級6人 * 33746元*2學期
職業安全衛生學系碩士班	1,079,872	1年級8人 * 33746元*2學期 2年級8人 * 33746元*2學期
醫學應用化學系碩士班	269,968	1年級1人 * 33746元*2學期 2年級3人 * 33746元*2學期
健康餐飲暨產業管理學系碩士班	809,904	1年級6人 * 33746元*2學期 2年級6人 * 33746元*2學期
醫學資訊學系碩士班	607,428	1年級5人 * 33746元*2學期 2年級4人 * 33746元*2學期
護理系長期照護碩士在職專班	4,108,356	1年級26人 * 40278元*2學期 2年級25人 * 40278元*2學期
國際健康產業經營管理碩士在職專班	7,127,080	1年級49人 * 37910元*2學期 2年級45人 * 37910元*2學期

中 山 醫 學 大 學

學費收入預計計算表
中華民國109學年度

全49頁 第23頁
單位：新臺幣元

項目	金額	計算式
醫學研究所博士班	6,619,152	1年級25人 * 44724元*2學期 2年級26人 * 44724元*2學期 3年級23人 * 44724元*2學期
牙醫學系博士班	536,688	1年級2人 * 44724元*2學期 2年級2人 * 44724元*2學期 3年級2人 * 44724元*2學期
口腔科學研究所博士班	404,952	1年級2人 * 33746元*2學期 2年級2人 * 33746元*2學期 3年級2人 * 33746元*2學期
營養學系博士班	539,936	1年級3人 * 33746元*2學期 2年級3人 * 33746元*2學期 3年級2人 * 33746元*2學期
公共衛生學系博士班	877,396	1年級5人 * 33746元*2學期 2年級3人 * 33746元*2學期 3年級5人 * 33746元*2學期
二年制視光系在職專班	4,244,800	1年級40人 * 26530元*2學期 2年級40人 * 26530元*2學期
合計	541,792,410	

中 山 醫 學 大 學

雜費收入預計計算表

中華民國109學年度

全49頁 第24頁

單位：新臺幣元

項目	金額	計算式
醫學系	29,181,340	1年級135人 * 18730元*2學期 2年級144人 * 18730元*2學期 3年級136人 * 18730元*2學期 4年級129人 * 18730元*2學期 5年級127人 * 18730元*2學期 6年級135人 * 14984元*2學期
護理學系	14,287,560	1年級106人 * 16310元*2學期 2年級109人 * 16310元*2學期 3年級113人 * 16310元*2學期 4年級110人 * 16310元*2學期
醫學社會暨社會工作學系	5,485,520	1年級96人 * 7640元*2學期 2年級96人 * 7640元*2學期 3年級89人 * 7640元*2學期 4年級78人 * 7640元*2學期
牙醫學系	15,673,400	1年級76人 * 17270元*2學期 2年級81人 * 17270元*2學期 3年級81人 * 17270元*2學期 4年級79人 * 17270元*2學期 5年級80人 * 17270元*2學期 6年級71人 * 13810元*2學期
心理學系	6,426,140	1年級49人 * 16310元*2學期 2年級46人 * 16310元*2學期 3年級52人 * 16310元*2學期 4年級50人 * 16310元*2學期
醫學檢驗暨生物技術學系	9,707,712	1年級80人 * 16310元*2學期 2年級74人 * 16310元*2學期 3年級74人 * 16310元*2學期 4年級87人 * 13048元*2學期
語言治療與聽力學系語言治療組	6,119,512	1年級44人 * 16310元*2學期 2年級55人 * 16310元*2學期 3年級47人 * 16310元*2學期 4年級52人 * 13048元*2學期
語言治療與聽力學系聽力組	5,408,396	1年級45人 * 16310元*2學期 2年級39人 * 16310元*2學期 3年級45人 * 16310元*2學期 4年級46人 * 13048元*2學期
生物醫學科學學系	9,198,840	1年級76人 * 16310元*2學期 2年級78人 * 16310元*2學期 3年級62人 * 16310元*2學期 4年級66人 * 16310元*2學期
視光學系	6,687,100	1年級52人 * 16310元*2學期 2年級47人 * 16310元*2學期 3年級53人 * 16310元*2學期 4年級53人 * 16310元*2學期

中 山 醫 學 大 學

雜費收入預計計算表

中華民國109學年度

全49頁 第25頁

單位：新臺幣元

項目	金額	計算式
醫學影像暨放射科學系	9,427,180	1年級73人 * 16310元*2學期 2年級74人 * 16310元*2學期 3年級65人 * 16310元*2學期 4年級77人 * 16310元*2學期
物理治療學系	5,780,264	1年級41人 * 16310元*2學期 2年級49人 * 16310元*2學期 3年級44人 * 16310元*2學期 4年級54人 * 13048元*2學期
職能治療學系	6,263,040	1年級46人 * 16310元*2學期 2年級47人 * 16310元*2學期 3年級53人 * 16310元*2學期 4年級46人 * 16310元*2學期
營養學系	11,514,860	1年級94人 * 16310元*2學期 2年級93人 * 16310元*2學期 3年級80人 * 16310元*2學期 4年級86人 * 16310元*2學期
公共衛生學系	8,057,140	1年級68人 * 16310元*2學期 2年級67人 * 16310元*2學期 3年級57人 * 16310元*2學期 4年級55人 * 16310元*2學期
醫療產業科技管理學系	5,284,440	1年級46人 * 16310元*2學期 2年級45人 * 16310元*2學期 3年級33人 * 16310元*2學期 4年級38人 * 16310元*2學期
職業安全衛生學系	6,524,000	1年級56人 * 16310元*2學期 2年級54人 * 16310元*2學期 3年級48人 * 16310元*2學期 4年級42人 * 16310元*2學期
醫學應用化學系	5,838,980	1年級46人 * 16310元*2學期 2年級46人 * 16310元*2學期 3年級38人 * 16310元*2學期 4年級49人 * 16310元*2學期
健康餐飲暨產業管理學系	5,414,920	1年級42人 * 16310元*2學期 2年級41人 * 16310元*2學期 3年級42人 * 16310元*2學期 4年級41人 * 16310元*2學期
醫學資訊學系	5,284,440	1年級45人 * 16310元*2學期 2年級43人 * 16310元*2學期 3年級42人 * 16310元*2學期 4年級32人 * 16310元*2學期
應用外國語言學系	2,780,960	1年級52人 * 7640元*2學期 2年級50人 * 7640元*2學期 3年級41人 * 7640元*2學期 4年級39人 * 7640元*2學期

中 山 醫 學 大 學

雜費收入預計計算表

中華民國109學年度

全49頁 第26頁

單位：新臺幣元

項目	金額	計算式
醫學研究所碩士班	2,790,480	1年級47人 * 15855元*2學期 2年級41人 * 15855元*2學期
護理學系碩士班	1,243,620	1年級22人 * 13818元*2學期 2年級23人 * 13818元*2學期
醫學社會暨社會工作學系碩士班	525,084	1年級10人 * 13818元*2學期 2年級9人 * 13818元*2學期
醫學檢驗暨生物技術學系碩士班	221,088	1年級4人 * 13818元*2學期 2年級4人 * 13818元*2學期
物理治療學系碩士班	221,088	1年級5人 * 13818元*2學期 2年級3人 * 13818元*2學期
職能治療學系碩士班	276,360	1年級5人 * 13818元*2學期 2年級5人 * 13818元*2學期
語言治療與聽力學系碩士班語言治療組	801,444	1年級13人 * 13818元*2學期 2年級16人 * 13818元*2學期
生物醫學科學學系碩士班	497,448	1年級8人 * 13818元*2學期 2年級10人 * 13818元*2學期
視光學系碩士班	746,172	1年級15人 * 13818元*2學期 2年級12人 * 13818元*2學期
醫學影像暨放射科學系碩士班	469,812	1年級8人 * 13818元*2學期 2年級9人 * 13818元*2學期
心理學系臨床心理學碩士班	1,022,532	1年級18人 * 13818元*2學期 2年級19人 * 13818元*2學期
牙醫學系碩士班	321,794	1年級5人 * 14627元*2學期 2年級6人 * 14627元*2學期
口腔科學研究所碩士班	469,812	1年級10人 * 13818元*2學期 2年級7人 * 13818元*2學期
營養學系碩士班	967,260	1年級19人 * 13818元*2學期 2年級16人 * 13818元*2學期
公共衛生學系碩士班	607,992	1年級11人 * 13818元*2學期 2年級11人 * 13818元*2學期
醫療產業科技管理學系碩士班	303,996	1年級5人 * 13818元*2學期 2年級6人 * 13818元*2學期
職業安全衛生學系碩士班	442,176	1年級8人 * 13818元*2學期 2年級8人 * 13818元*2學期
醫學應用化學系碩士班	110,544	1年級1人 * 13818元*2學期 2年級3人 * 13818元*2學期
健康餐飲暨產業管理學系碩士班	331,632	1年級6人 * 13818元*2學期 2年級6人 * 13818元*2學期
醫學資訊學系碩士班	248,724	1年級5人 * 13818元*2學期 2年級4人 * 13818元*2學期
護理系長期照護碩士在職專班碩士在職專班	1,695,036	1年級26人 * 16618元*2學期 2年級25人 * 16618元*2學期
國際健康產業經營管理碩士在職專班	2,921,520	1年級49人 * 15540元*2學期 2年級45人 * 15540元*2學期

中 山 醫 學 大 學

雜費收入預計計算表

中華民國109學年度

全49頁 第27頁

單位：新臺幣元

項目	金額	計算式
二年制視光系在職專班二年進修學制	1,739,200	1年級40人 * 10870元*2學期 2年級40人 * 10870元*2學期
醫學研究所博士班	2,346,540	1年級25人 * 15855元*2學期 2年級26人 * 15855元*2學期 3年級23人 * 15855元*2學期
牙醫學系博士班	190,260	1年級2人 * 15855元*2學期 2年級2人 * 15855元*2學期 3年級2人 * 15855元*2學期
口腔科學研究所博士班	165,816	1年級2人 * 13818元*2學期 2年級2人 * 13818元*2學期 3年級2人 * 13818元*2學期
營養學系博士班	221,088	1年級3人 * 13818元*2學期 2年級3人 * 13818元*2學期 3年級2人 * 13818元*2學期
公共衛生學系博士班	359,268	1年級5人 * 13818元*2學期 2年級3人 * 13818元*2學期 3年級5人 * 13818元*2學期
合計	202,603,530	

中山醫學大學
學分費收入預計計算表
中華民國109學年度

全49頁 第28頁
單位：新臺幣元

項目	金額	計算式
暑修學分費	2,751,923	
延畢生學分費	1,528,987	
跨校際選課學分費	602,239	
合計	4,883,148	

中 山 醫 學 大 學

實習實驗費收入預計計算表

中華民國109學年度

全49頁 第29頁

單位：新臺幣元

項目	金額	計算式
學生電腦及網路通訊使用費	3,552,000	每人每學期繳交300元學生電腦及網路通訊使用費，以下各系不必繳交： 1. 醫學系五、六年級上下學期； 2. 牙醫系六年級上下學期； 3. 語聽系四年級上下學期； 4. 醫技系四年級上下學期； 5. 物治系四年級上下學期； 6. 職治系四年級上下學期； 預計109學年度學生人數6,538人×300元×2學期-(618人×300元×2學期)。
合計	3,552,000	

項目	金額	計算式
學分班(隨班附讀)	700,000	
非學分班	5,850,000	
委外職前訓練計畫學分班	1,500,000	
產業人才投資計畫學分班	1,500,000	
樂齡大學學分班	450,000	
合計	10,000,000	

項目	金額	計算式
產學合作收入-科技部計畫	170,000,000	預估150件*每件平均113萬元
產學合作收入-科技部獎勵優秀人才	4,000,000	預估1件
產學合作收入-產學計畫	97,974,408	預估100件*每件平均98萬元
產學合作收入-其他	50,000,000	預估19件*每件平均263萬元
產學合作收入-各醫療院所跨院際計畫	10,000,000	預估8件*每件平均125萬元
產學合作收入-衛生福利部	11,000,000	預估5件*每件平均220萬元
研發成果收入-技術移轉金	800,000	預估3件*每件平均27萬元
合計	343,774,408	

項目	金額	計算式
教育部獎勵私立大專校院校務發展計畫補助款	75,171,420	
教育部補助工讀助學金補助款	1,817,700	
教育部補助軍訓教官薪資、保險及退休撫卹費	5,585,062	
大專校院輔導身心障礙學生工作計畫補助款	858,382	
教育部補助大專校院推動健康促進學校實施計畫	200,000	
教育部聘用專兼任專業輔導人員計畫	496,000	
生命教育校本特色學校課程及文化計畫	150,000	
教育部補助教育優先區中小學生營隊活動	130,000	
教育部學生事務與輔導工作補助款	1,924,770	
教育部大專校院弱勢助學金補助款	3,989,500	
教育部補助減免學生助學金補助款	32,221,727	
配合教育部補助大專校院辦理學生事務工作計畫	48,000	
教育部學輔遞補創新專業人力人事費	5,616,720	
教育部品德教育推動暨學校深耕計畫	50,000	
教育部補助研究生助學金	4,417,000	
教育部僑生輔導活動及春節祭祖計畫補助款	194,500	
教育部學海飛颺計畫補助款	216,000	
教育部學海築夢計畫補助款	1,900,000	
校園自殺防治守門人計畫	21,400	
新南向學海築夢計畫教育部補助款	1,100,000	
高等教育深耕計畫補助款	53,421,500	
高等教育深耕附冊-USR計畫	3,500,000	
高等教育深耕附錄-提升高教公共性、完善弱勢協助機制計畫	2,300,500	
教育部補助之虛擬實境暨擴增實境教學應用教材開發與教學實施計畫經費	1,000,000	
提升高教公共性:透過原住民族學生資源中心輔導原住民學生成效	850,000	
教育部獎助大專校院辦理學生事務工作學校特色主題計畫	332,137	
帕拉林匹克運動分級中心營運計畫	3,700,000	
教學實踐計畫	1,000,000	
人文社會與科技前瞻人才培育計畫	2,431,406	
大學招生專業化發展試辦計畫	2,000,000	
教育部協助大專校院因應嚴重特殊傳染性肺炎影響衝擊補助-防疫應變經費	999,983	
教育部協助大專校院因應嚴重特殊傳染性肺炎影響衝擊補助-教學訓輔經費	2,891,700	
辦理性別平等輔導工作計畫	93,000	
教育部體育中心計畫	100,000	
衛福部原住民及離島地區醫事人員養成計畫公費生設備補助款	975,000	
合計	211,703,407	

項目	金額	計算式
校友及民間募款	17,889,758	
合計	17,889,758	

中 山 醫 學 大 學
附屬機構收益預計計算表
中華民國109學年度

全49頁 第34頁
單位：新臺幣元

項目	金額	計算式
附屬機構收益	324,644,754	附屬機構收益之計算，請詳見【附設醫院109學年度預算書】
合計	324,644,754	

中 山 醫 學 大 學

財務收入預計計算表
中華民國109學年度

全49頁 第35頁
單位：新臺幣元

項目	金額	計算式
利息收入	431,426	以107學年度決算數為預估依據。
合計	431,426	

中 山 醫 學 大 學
 試務費收入預計計算表
 中華民國109學年度

全49頁 第36頁
 單位：新臺幣元

項目	金額	計算式
大學部甄選入學考試	2,000,000	
大學部校內轉系考試	60,000	
二年制在職專班考試	65,000	
外國學生入學考試	20,000	
碩博士生甄選入學考試	450,000	
碩博班暨在職專班考試	750,000	
學士班寒假轉學生考試	280,000	
大學甄選入學委員會補助109學年度第一階段統一報名經費分配款	250,000	
合計	3,875,000	

中山醫學大學

住宿費收入預計計算表

中華民國109學年度

全49頁 第37頁

單位：新臺幣元

項目	金額	計算式
口腔大樓宿舍	22,805,500	口腔宿舍三人房，上學期477床×17,500元/學期；下學期460床×17,500元/學期； 口腔宿舍雙人房，上學期23床×23,000元/學期；下學期23床×23,000元/學期。 口腔宿舍雙特房，上學期110床×25,000元/學期；下學期104床×25,000元/學期。
大慶宿舍	40,963,000	超大雅房型：上學期53床×26,500元/學期；下學期51床×26,500元/學期； 大雅房型：上學期293床×26,000元/學期；下學期277床×26,000元/學期； 中雅房型：上學期297床×23,500元/學期；下學期298床×23,500元/學期； 小雅房型：上學期221床×21,500元/學期；下學期212床×21,500元/學期； 超小雅房型：上學期3床×19,000元/學期；下學期2床×19,000元/學期。
6月至8月暑期暨短期住宿 (含暑期學生營)	243,375	校內之暑期醫學營、口腔醫學營等，預估243,375元(預估438人次)。
非在籍生來賓(含來賓及研 修團等)及代訓等短期住宿	6,284,900	1. 全年21人全年住宿之教職員1,184,400元(4,700元/月×12月×21人) 2. 短期住宿4,744,300元 3. 被單清潔費356,200元,
合計	70,296,775	

中 山 醫 學 大 學

雜項收入預計計算表

中華民國109學年度

全49頁 第38頁

單位：新臺幣元

項目	金額	計算式
廠商租金收入	33,071,308	以107學年度決算數及租賃契約為估計依據。
停車費收入	11,948,425	1. 正心樓及口腔大樓汽車268停車位；機車1456停車位。 2. 綜合大樓暨停車場預計汽車855停車位；機車3811停車位。
儀器使用費收入	342,746	以107學年度決算數推估
動物處理費收入	1,407,531	以107學年度決算數推估
圖書館各項收入	81,426	以107學年度決算數推估
教務處各項證件費及影印費等收入	609,298	以107學年度決算數推估
校外計畫管理費收入	28,498,747	以107學年度決算數推估
洋基電信(股)宿舍及中國信託回饋金	175,842	以107學年度決算數推估
郵政代辦所酬金及碩博士服清潔費等各項收入	2,297,848	
學術交流之進修學費	3,000,000	
空氣中一般金屬含量-一般檢驗	288,000	48件*6,000元
空氣中矽物種含量-一般檢驗	180,000	36件*5,000元
空氣中六價鉻含量-一般檢驗	180,000	36件*5,000元
空氣中PAHs 含量-一般檢驗	600,000	60件*10,000元
懸浮微粒濃度-一般檢驗	384,000	120件*3,200元
血中金屬含量收入-一般檢驗	57,600	24件*2,400元
尿中金屬含量收入-一般檢驗	79,200	36件*2,200元
透析用水分析收入-一般檢驗	1,905,000	254件*7,500元
內毒素分析-一般檢驗	60,000	60件*1,000元
食品中塑化劑-一般檢驗	72,000	36件*2,000元
食品中多環芳香烴-一般檢驗	290,000	58件*5,000元
食品八大營養素檢驗-一般檢驗	330,000	55件*6,000元

中山醫學大學

雜項收入預計計算表
中華民國109學年度

全49頁 第39頁
單位：新臺幣元

項目	金額	計算式
食品中重金屬--一般檢驗	290,000	58件*5,000元
黃麴毒素--一般檢驗	86,000	43件*2,000元
一般分析收入--一般檢驗	120,000	48件*2,500元
其他收入--一般檢驗	80,000	40件*2,000元
廠商進駐行政費用及回饋金	1,440,000	育成中心廠商進駐行政費用及回饋金
跨院際合作補助教學卓越計畫	5,000,000	各醫療院所補助計畫
醫學系臨床技能測驗(OSCE)報名費	600,000	考生每人每次報名費6,000元*100人次 =600,000
澳門理工學院語言治療課程合作案	19,007,876	68人次
合計	112,482,847	

中 山 醫 學 大 學

董事會支出預計計算表

中華民國109學年度

全49頁 第40頁

單位：新臺幣元

項目	金額	計算式
5112董事會支出-業務費	1,453,100	
511201董事會-業務-物品	20,000	
511203董事會-業務-文具紙張費	18,000	
511204董事會-業務-影印及印刷費	8,500	
511205董事會-業務-郵資及匯費	8,000	
511206董事會-業務-餐費	16,000	
511207董事會-業務-廣告費	1,000	
511209董事會-業務-慶典及其他活動費	300,000	
511210董事會-業務-事務費	63,000	
511226董事會-業務-差旅費	150,000	
511235董事會-業務-特別費	863,000	
511299董事會-業務-什支	5,600	
5115董事會支出-出席及交通費	610,000	
511501董事會-出席及交通費	610,000	
合計	2,063,100	

中 山 醫 學 大 學

行政管理支出預計計算表

中華民國109學年度

全49頁 第41頁

單位：新臺幣元

項目	金額	計算式
5121行政管理支出-人事費	115,434,944	
512101行政-人事-職員薪資	44,845,560	
512102行政-人事-工友薪資	382,740	
512103行政-人事-技術員薪資	24,430,800	
512104行政-人事-約聘僱人員薪資	28,422,100	
512113行政-人事-其他薪資	10,000,000	
512115行政-人事-一般保險費	7,353,744	
5122行政管理支出-業務費	22,774,816	
512201行政-業務-物品	903,948	
512203行政-業務-文具紙張費	552,972	
512204行政-業務-影印及印刷費	494,602	
512205行政-業務-郵資及匯費	257,083	
512206行政-業務-餐費	301,470	
512208行政-業務-貨物運費	7,500	
512209行政-業務-慶典及其他活動費	1,092,560	
512210行政-業務-事務費	595,450	
512213行政-業務-煤水電費	8,945,606	
512214行政-業務-電話費	759,820	
512215行政-業務-油脂費	62,500	
512217行政-業務-租金	320,372	
512218行政-業務-保全服務費	1,012,495	
512219行政-業務-稅捐	585,181	
512221行政-業務-職工福利費	722,340	
512223行政-業務-醫藥衛生費	415,230	
512226行政-業務-差旅費	1,519,850	
512228行政-業務-研究訓練及進修補助費	134,400	
512234行政-業務-勞務費	2,239,520	
512235行政-業務-特別費	796,250	
512240行政-業務-預備金	1,000,000	
512299行政-業務-什支	55,667	
5123行政管理支出-維護費	6,168,951	
512301行政-維護-修繕費	3,809,818	
512302行政-維護-環境清潔及美化費	2,359,133	
5124行政管理支出-退休撫卹費	6,513,336	
512401行政-退休撫卹費	6,513,336	
5125行政管理支出-折舊及攤銷	30,468,649	
512501行政-折舊費用	29,394,777	
512502行政-攤銷費用	1,073,872	
合計	181,360,696	

中 山 醫 學 大 學

教學研究及訓輔支出預計計算表

中華民國109學年度

全49頁 第42頁

單位：新臺幣元

項目	金額	計算式
5131教學研究及訓輔支出-人事費	590,650,234	
513105教學-人事-教授薪資	208,070,320	
513106教學-人事-副教授薪資	136,325,620	
513107教學-人事-助理教授薪資	112,729,780	
513108教學-人事-講師薪資	31,667,260	
513109教學-人事-軍訓教官薪資	5,585,062	
513110教學-人事-鐘點費	23,758,847	
513111教學-人事-導師費	3,094,500	
513112教學-人事-加班費	146,800	
513113教學-人事-其他薪資	40,894,170	
513115教學-人事-一般保險費	26,597,304	
513118教學-人事-補充保險費	1,780,571	
5132教學研究及訓輔支出-業務費	276,282,710	
513201教學-業務-物品	997,898	
513203教學-業務-文具紙張費	1,149,975	
513204教學-業務-影印及印刷費	1,608,583	
513205教學-業務-郵資及匯費	268,236	
513206教學-業務-餐費	777,575	
513208教學-業務-貨物運費	15,600	
513209教學-業務-慶典及其他活動費	13,551,493	
513210教學-業務-事務費	12,671,974	
513211教學-業務-學生實習費	7,172,388	
513212教學-業務-教學與實驗課程費	12,269,065	
513213教學-業務-煤水電費	50,157,432	
513214教學-業務-電話費	1,317,258	
513216教學-業務-租車費	8,000	
513217教學-業務-租金	1,416,000	
513218教學-業務-保全服務費	6,948,810	
513220教學-業務-保險費	868,060	
513221教學-業務-職工福利費	20,800	
513222教學-業務-輔導教學費	36,300,276	
513223教學-業務-醫藥衛生費	52,379	
513224教學-業務-社團活動費	305,000	
513225教學-業務-體育活動費	1,684,912	
513226教學-業務-差旅費	2,589,044	
513227教學-業務-國內外學者差旅費	109,880	
513229教學-業務-學術研究費	26,400,000	
513230教學-業務-口試、指導及審查費	4,373,000	
513231教學-業務-出席費及主持費	90,440	
513233教學-業務-演講費及稿費	1,210,360	
513234教學-業務-勞務費	50,000	
513235教學-業務-特別費	62,000	
513236教學-業務-學術交流費	9,940,560	

中 山 醫 學 大 學

教學研究及訓輔支出預計計算表

中華民國109學年度

全49頁 第43頁

單位：新臺幣元

項目	金額	計算式
513237教學-業務-募款作業費	2,595,979	
513238教學-業務-管理事務費	3,117,687	
513242教學-業務-計畫業務費	71,814,221	
513250教學-業務-補助訓輔	1,924,770	
513251教學-業務-配合訓輔	1,984,770	
513299教學-業務-什支	458,285	
5133教學研究及訓輔支出-維護費	27,890,041	
513301教學-維護-修繕費	15,202,537	
513302教學-維護-環境清潔及美化費	11,997,504	
513303教學-維護-保險費	690,000	
5134教學研究及訓輔支出-退休撫卹費	23,247,801	
513401教學-退休撫卹費	22,007,801	
513402教學-計畫退休撫卹費	1,240,000	
5135教學研究及訓輔支出-折舊及攤銷	136,339,915	
513501教學-折舊費用	133,646,437	
513502教學-攤銷費用	2,693,478	
合計	1,054,410,701	

項目	金額	計算式
5141獎學金支出	9,762,809	
514102獎學金支出-民間補助	1,690,000	
514103獎學金支出-學校補助	8,072,809	
5142助學金支出	65,277,962	
514201助學金支出-政府補助	42,445,927	
514203助學金支出-學校補助	22,832,035	
合計	75,040,771	

中山醫學大學

推廣教育支出預計計算表

中華民國109學年度

全49頁 第45頁

單位：新臺幣元

項目	金額	計算式
5151推廣教育支出-人事費	4,051,678	
515101推廣-人事-職員薪資	1,510,080	
515110推廣-人事-鐘點費	1,925,000	
515113推廣-人事-其他薪資	478,000	
515115推廣-人事-一般保險費	138,598	
5152推廣教育支出-業務費	6,390,818	
515201推廣-業務-物品	10,000	
515202推廣-業務-書報雜誌	30,000	
515203推廣-業務-文具紙張費	35,200	
515204推廣-業務-影印及印刷費	344,000	
515205推廣-業務-郵資及匯費	33,000	
515206推廣-業務-餐費	170,150	
515207推廣-業務-廣告費	810,000	
515209推廣-業務-慶典及其他活動費	3,506,000	
515210推廣-業務-事務費	21,000	
515212推廣-業務-教學與實驗課程費	90,000	
515213推廣-業務-煤水電費	6,000	
515222推廣-業務-輔導教學費	2,000	
515226推廣-業務-差旅費	30,000	
515227推廣-業務-國內外學者差旅費	24,000	
515228推廣-業務-研究訓練及進修補助費	20,000	
515241推廣-業務-計畫業務費	1,257,468	
515299推廣-業務-什支	2,000	
5153推廣教育支出-維護費	20,000	
515301推廣-維護-修繕費	20,000	
5154推廣教育支出-退休撫卹費	99,576	
515401推廣-退休撫卹費	93,576	
515402推廣-計畫退休撫卹費	6,000	
5155推廣教育支出-折舊及攤銷	45,708	
515501推廣-折舊費用	45,708	
合計	10,607,780	

中 山 醫 學 大 學

產學合作支出預計計算表
中華民國109學年度

全49頁 第46頁
單位：新臺幣元

項目	金額	計算式
5161產學合作支出-人事費	111,028,573	
516101產學合作-人事費	111,028,573	
5162產學合作支出-業務費	202,121,100	
516201產學合作-業務費	164,208,979	
516203產學合作-出席國際會議	8,271,747	
516204產學合作-差旅費	1,238,000	
516205產學合作-管理費	28,402,374	
5163產學合作支出-維護費	460,938	
516301產學合作-維護費	460,938	
5164產學合作支出-退休撫卹費	3,260,000	
516401產學合作-退休撫卹費	3,260,000	
5165產學合作支出-折舊及攤銷	5,525,332	
516501產學合作-折舊費用	5,316,860	
516502產學合作-攤銷費用	208,472	
合計	322,395,943	

中 山 醫 學 大 學

財務費用預計計算表
中華民國109學年度

全49頁 第47頁
單位：新臺幣元

項目	金額	計算式
5191利息費用	34,997,832	
519101利息費用	34,997,832	1. 學生宿舍借款餘額(截至109.7.31止)2.0億元，利率以1.8457%預估，利息費用預計為3,363,164元。 2. 學校正心樓貸款餘額(截至109.7.31止)約4.3億元，利率以1.85%預估，利息費用預計為7,535,698元。 3. 學校綜合大樓暨停車場工程貸款餘額(截至109.7.31止)預估約10.47億元，利率以2.1%預估，利息費用預計為24,098,970元。
合計	34,997,832	

其他支出預計計算表
中華民國109學年度

項目	金額	計算式
51X1 試務費支出	2,990,000	
51X101 試務費支出	2,990,000	
51X2 財產交易短絀	118,805,705	
51X201 財產交易短絀	118,805,705	
51X3 超額年金給付	3,040,432	
51X301 超額年金給付	3,040,432	
51X9 雜項支出	500,000	
51X999 雜項支出-其他	500,000	繳納原住民、身心障礙代金。
合計	125,336,137	

中山醫學大學
最近5年現金概況表
105學年度至109學年度

全1頁第1頁
單位：新臺幣元

項目	109學年度 預算數	108學年度 預估決算數	107學年度 決算數	106學年度 決算數	105學年度 決算數	備註
經常門現金收入	1,549,704,739	1,539,766,812	1,535,921,050	1,484,011,229	1,423,019,106	
學雜費收入	752,831,088	756,737,901	780,266,575	795,916,490	809,527,185	
推廣教育收入	10,000,000	12,507,503	10,700,821	6,780,083	11,702,497	
產學合作收入	343,774,408	336,187,240	348,521,582	303,794,050	286,156,044	
補助及受贈收入	229,593,165	246,909,314	229,061,876	203,645,146	148,318,512	
附屬機構收益	324,644,754	270,836,069	267,478,283	357,731,030	187,407,611	
財務收入	431,426	629,494	410,882	776,009	1,474,997	
其他收入	186,654,622	286,409,149	155,533,684	138,293,918	135,538,383	
減：不產生現金流入之收入	(324,644,754)	(401,869,578)	(268,250,882)	(358,567,639)	(187,667,449)	
應收預收項目調整增(減)數	26,420,030	31,419,720	12,198,229	35,642,142	30,561,326	
利息股利調整數	0	0	0	0	0	
經常門現金支出	1,510,658,179	1,398,046,388	1,405,194,421	1,314,133,141	1,317,154,861	
董事會支出	2,063,100	688,497	862,830	683,680	1,036,611	
行政管理支出	181,360,696	150,470,795	147,253,865	141,819,075	139,418,817	
教學研究及訓輔支出	1,054,410,701	1,005,520,729	936,723,170	890,577,208	873,914,872	
獎助學金支出	75,040,771	77,043,528	75,158,556	70,615,365	69,678,849	
推廣教育支出	10,607,780	14,077,277	10,956,460	8,441,985	12,405,095	
產學合作支出	322,395,943	321,764,536	331,179,789	303,116,607	285,061,854	
財務費用	34,997,832	8,939,535	14,603,359	16,548,515	19,567,980	
其他支出	125,336,137	21,168,413	11,101,283	20,912,997	12,908,135	
減：不產生現金流出之成本與費用	(291,185,309)	(193,743,042)	(124,290,890)	(131,711,757)	(127,841,552)	
應付預付項目調整增(減)數	(4,369,472)	(7,883,880)	1,645,999	(6,870,534)	31,004,200	
利息調整數	0	0	0	0	0	
經常門現金餘(絀)數	39,046,560	141,720,424	130,726,629	169,878,088	105,864,245	
出售資產現金收入	0	136,000,000	0	0	0	
購置動產、無形資產及其他資產 現金支出	87,236,632	79,171,021	77,983,024	79,763,850	59,856,742	
機械儀器及設備	71,289,042	63,732,631	62,065,199	62,272,938	36,738,911	
圖書及博物	3,635,000	3,264,160	3,128,469	3,932,607	5,913,664	
其他設備	8,184,293	6,402,030	7,843,125	9,168,558	14,020,172	
預付設備款	0	0	0	0	93,139	
電腦軟體	3,151,297	5,112,200	4,860,231	3,589,747	3,090,856	
其他無形資產	977,000	660,000	86,000	800,000	0	
扣減不動產支出前現金餘絀	(48,190,072)	198,549,403	52,743,605	90,114,238	46,007,503	
購置不動產現金支出	156,187,333	888,821,775	620,095,044	30,117,561	19,921,905	
土地改良物	0	0	276,000	2,704,793	0	
房屋及建築	479,305	1,730,000	2,312,870	10,187,239	10,415,500	
預付工程款及未完工程	155,708,028	887,091,775	617,506,174	17,225,529	9,506,405	
舉債現金收入	125,420,000	595,150,000	479,430,000	0	2,170,560,000	
長期借款現金收入	125,420,000	595,150,000	479,430,000	0	2,170,560,000	
償債現金支出	211,000,000	383,810,000	274,163,627	331,109,342	2,441,166,151	
償還長期借款支出	211,000,000	383,810,000	274,163,627	331,109,342	2,441,166,151	
影響本期現金收支調整數	338,968,780	462,615,866	420,559,878	283,730,597	260,640,148	
本期現金及銀行存款淨流入(出)數	49,011,375	(16,316,506)	58,474,812	12,617,932	16,119,595	
期初現金及銀行存款餘額	163,988,907	180,305,413	121,830,601	109,212,669	93,093,074	
期末現金及銀行存款餘額	213,000,282	163,988,907	180,305,413	121,830,601	109,212,669	

(註：有關105至107學年度決算數值，無須依107年07月19日修正「學校財團法人及所設私立學校會計制度之一致規定」辦理重分類。)



製 表 表：

主 辦 會 計 計：

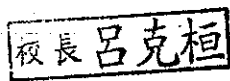
校 長 長：

董 事 事 長 長：